

- ✓ Sin Consultar Buró de Crédito
- ✓ Pago inicial Accesible
- ✓ Mínimos Requisitos para Contratar

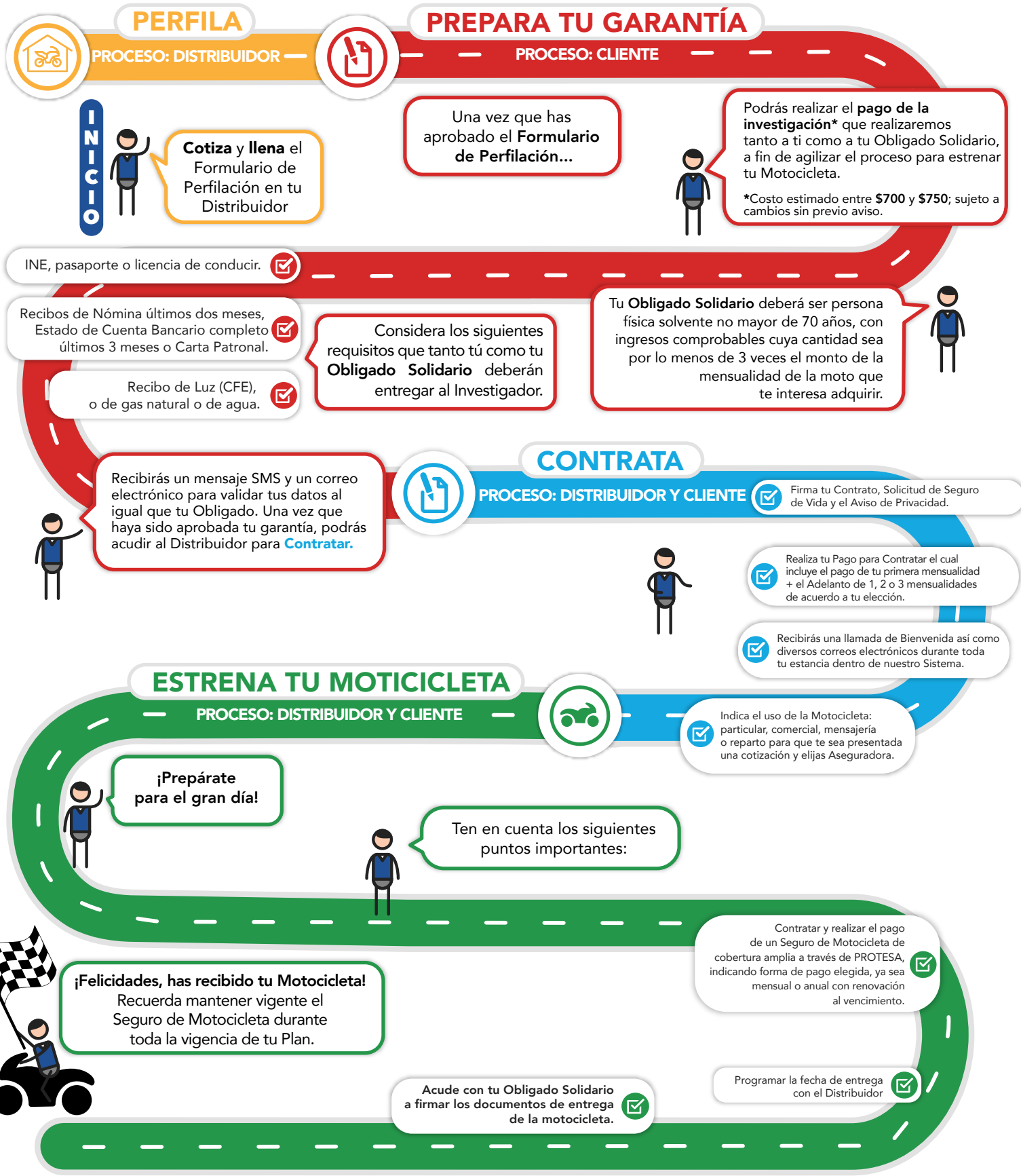

**Estimado CLIENTE:**  
 ¡Estrena fácil en tres sencillos pasos: **Prepara tu Garantía, Contrata, y Estrena tu Motocicleta!**



**INICIO**



**Cotiza y llena** el Formulario de Perfilación en tu Distribuidor

Una vez que has aprobado el **Formulario de Perfilación...**



Podrás realizar el **pago de la investigación\*** que realizaremos tanto a ti como a tu Obligado Solidario, a fin de agilizar el proceso para estrenar tu Motocicleta.

\*Costo estimado entre \$700 y \$750; sujeto a cambios sin previo aviso.

- INE, pasaporte o licencia de conducir. ✓
- Recibos de Nómina últimos dos meses, Estado de Cuenta Bancario completo últimos 3 meses o Carta Patronal. ✓
- Recibo de Luz (CFE), o de gas natural o de agua. ✓

Considera los siguientes requisitos que tanto tú como tu **Obligado Solidario** deberán entregar al Investigador.

Tu **Obligado Solidario** deberá ser persona física solvente no mayor de 70 años, con ingresos comprobables cuya cantidad sea por lo menos de 3 veces el monto de la mensualidad de la moto que te interesa adquirir.



Recibirás un mensaje SMS y un correo electrónico para validar tus datos al igual que tu Obligado. Una vez que haya sido aprobada tu garantía, podrás acudir al Distribuidor para **Contratar**.



**CONTRATA**  
 PROCESO: DISTRIBUIDOR Y CLIENTE

✓ Firma tu Contrato, Solicitud de Seguro de Vida y el Aviso de Privacidad.

- ✓ Realiza tu Pago para Contratar el cual incluye el pago de tu primera mensualidad + el Adelanto de 1, 2 o 3 mensualidades de acuerdo a tu elección.
- ✓ Recibirás una llamada de Bienvenida así como diversos correos electrónicos durante toda tu estancia dentro de nuestro Sistema.



**ESTRENA TU MOTOCICLETA**

PROCESO: DISTRIBUIDOR Y CLIENTE



¡Prepárate para el gran día!

Ten en cuenta los siguientes puntos importantes:

✓ Indica el uso de la Motocicleta: particular, comercial, mensajería o reparto para que te sea presentada una cotización y elijas Aseguradora.



**¡Felicidades, has recibido tu Motocicleta!**  
 Recuerda mantener vigente el Seguro de Motocicleta durante toda la vigencia de tu Plan.

✓ Contratar y realizar el pago de un Seguro de Motocicleta de cobertura amplia a través de PROTESA, indicando forma de pago elegida, ya sea mensual o anual con renovación al vencimiento.

✓ Acude con tu Obligado Solidario a firmar los documentos de entrega de la motocicleta.

✓ Programar la fecha de entrega con el Distribuidor